STUDIO DESIGN

Дизайн-проект квартиры г.Екатеринбург ЖК 7 Ключей

+7 912 62 66 166
a-studiodesigne@ya.ru
a-studiodesign.ru

Содержание

№ стр.	Наименование
1	Обмерочный план.
2	План зонирования.
3	План расстановки мебели.
4	План монтажа.
5	План демонтажа.
6	План потолка.
7	План расположения осветительных приборов.
8	План расположения розеток и выключателей.
9	План привязки осветительных приборов к выключателям.
10	План пола и расположения плинтуса.
11	План дверей и дверных проемов.
12	Развертка стен. Кухня–гостиная.
13	Развертка стен. Прихожая и коридор.
14	Развертка стен. Спальня.
15	Развертка стен. Спальня дочери.
16	Развертка стен. Спальня сына.
17	Развертка стен. Ванна.
18	Развертка стен. Санузел.
19	Развертка стен. Балкон и гардероб.
20	Спецификация осветительных приборов.
21	Визуализации 1. Гостиная.
22	Визуализации 2,3. Гостиная.
23	Визуализации 4,5. Кухня.
24	Визуализации 6. Прихожая.
25	Визуализации 7,8. Прихожая.
26	Визуализации 9. Спальня.
27	Визуализации 10,11. Спальня.
28	Визуализации 12. Спальня.
29	Визуализации 13,14. Спальня дочери.
30	Визуализации 15,16. Спальня дочери.
31	Визуализации 17. Спальня сына.
32	Визуализации 18,19. Спальня сына.
33	Визуализации 20,21. Спальня сына.
34	Визуализации 22,23. Ванна.
35	Визуализации 24,25. Ванна.
36	Визуализации 26,27. Санузел.
37	Визуализации 28,29,30. Балкон.
38	Визуализации 31. Гардероб.
39	Визуализации 32,33. Гардероб.

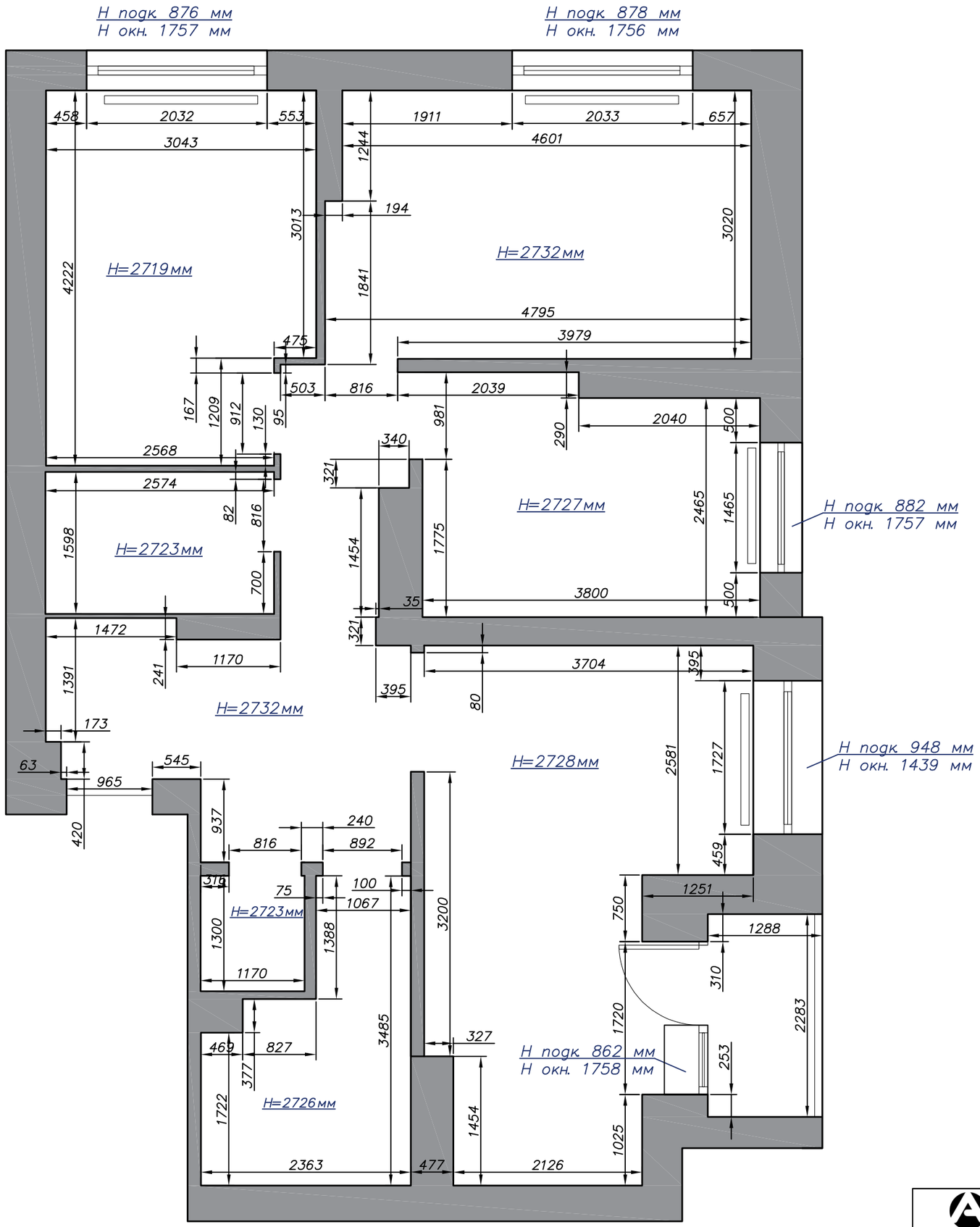

Экспликация помещений

№	Название помещения	Площадь
1	Кухня–гостиная	18,5
2	Прихожая и коридор	13,62
3	С.у гостевой	1,68
4	С.у хозяйский	6,38
5	Спальня родителей	12,32
6	Спальня дочери	14,28
7	Спальня сына	10,0
8	Гордероб	4,16
9	Балкон	2,74
	ИТОГО общая площадь	83,68 м.кв
	Высота потолка (min–max)	2,71–2,73м

Условные обозначения

Обозначение	Материал
	Существующие стены

STUDIO DESIGN	Подпись	Дата	Обмерный план	Лист	Листов	Маштаб
Дизайнер				1	39	1:50

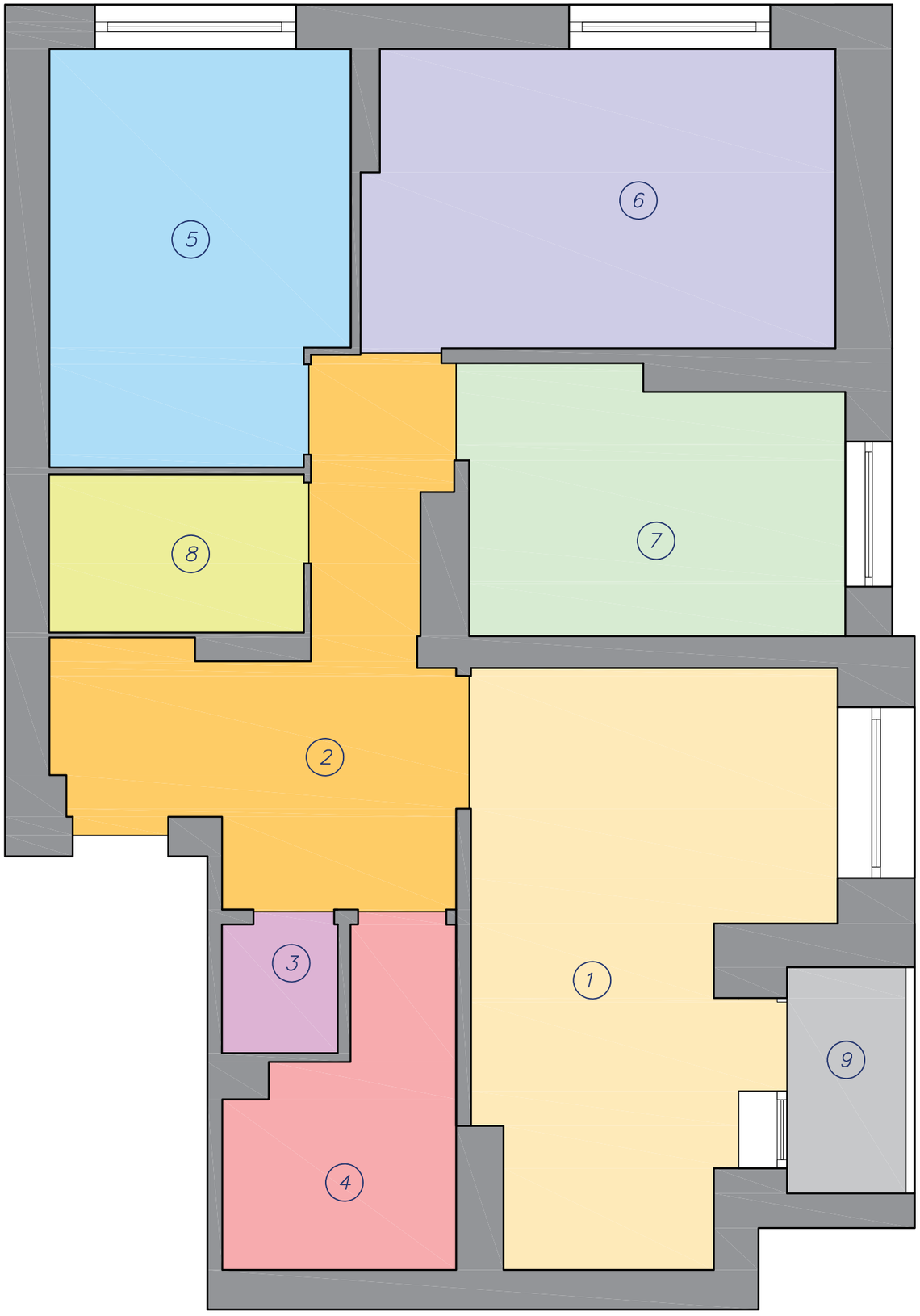

Экспликация помещений

№	Название помещения	Площадь
1	Кухня–гостиная	18,5
2	Прихожая и коридор	13,62
3	С.у гостевой	1,68
4	С.у хозяйский	6,38
5	Спальня родителей	12,32
6	Спальня дочери	14,28
7	Спальня сына	10,0
8	Гордероб	4,16
9	Балкон	2,74
	ИТОГО общая площадь	83,68 м.кв
	Высота потолка (min–max)	2,71–2,73м

Условные обозначения

Обозначение	Материал
	Существующие стены

STUDIO DESIGN	Подпись	Дата	План зонирования.	Лист	Листов	Маштаб
Дизайнер				2	39	1:50

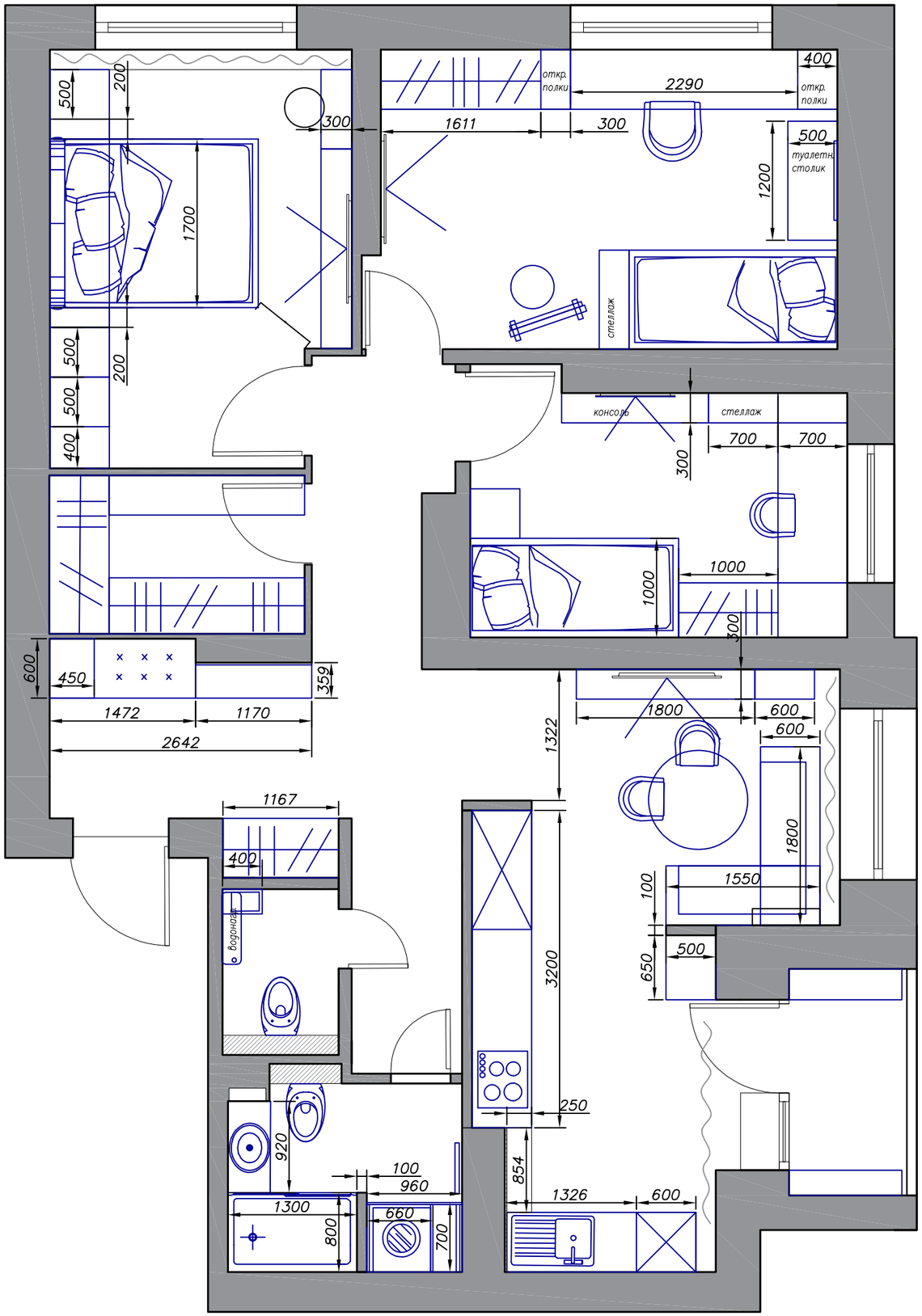

Экспликация помещений

№	Название помещения	Площадь
1	Кухня–гостиная	18,5
2	Прихожая и коридор	13,62
3	С.у гостевой	1,54
4	С.у хозяйский	6,28
5	Спальня родителей	12,32
6	Спальня дочери	14,25
7	Спальня сына	9,66
8	Гордероб	4,13
	ИТОГО общая площадь	83,12 м.кв
	Высота потолка (min–max)	2,71–2,73м

Условные обозначения

Обозначение	Материал
	Существующие стены

STUDIO DESIGN	Подпись	Дата	План с расстановкой мебели.	Лист	Листов	Маштаб
Дизайнер				3	39	1:50

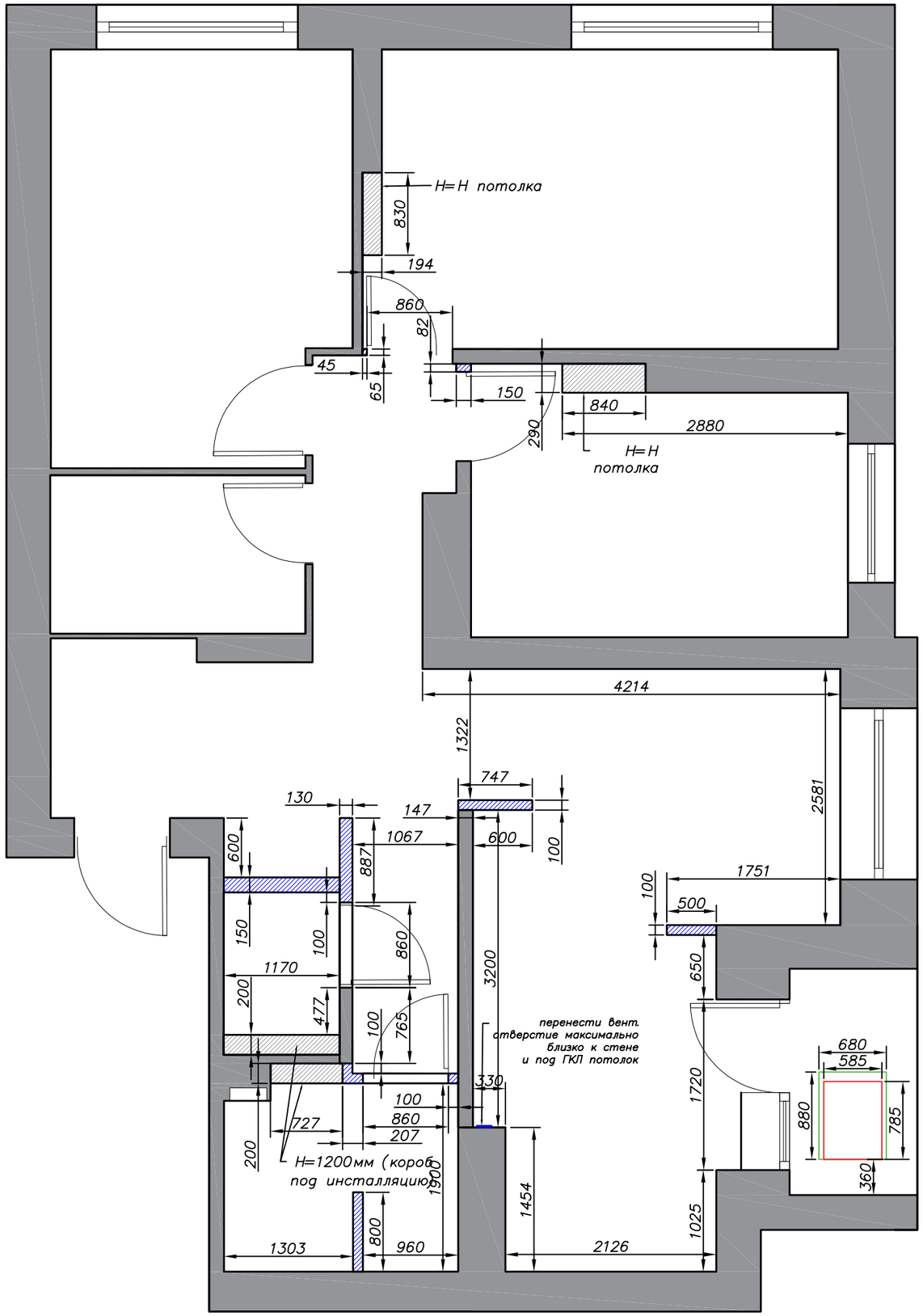

Условные обозначения

Обозначение	Материал
	Существующие стены
	Возводимые перегородки из ГКЛ
	Возводимые конструкции из ГКЛ по металлокаркасу

STUDIO DESIGN	Подпись	Дата	План монтажа конструкций.	Лист	Листов	Маштаб
Дизайнер				4	39	1:50

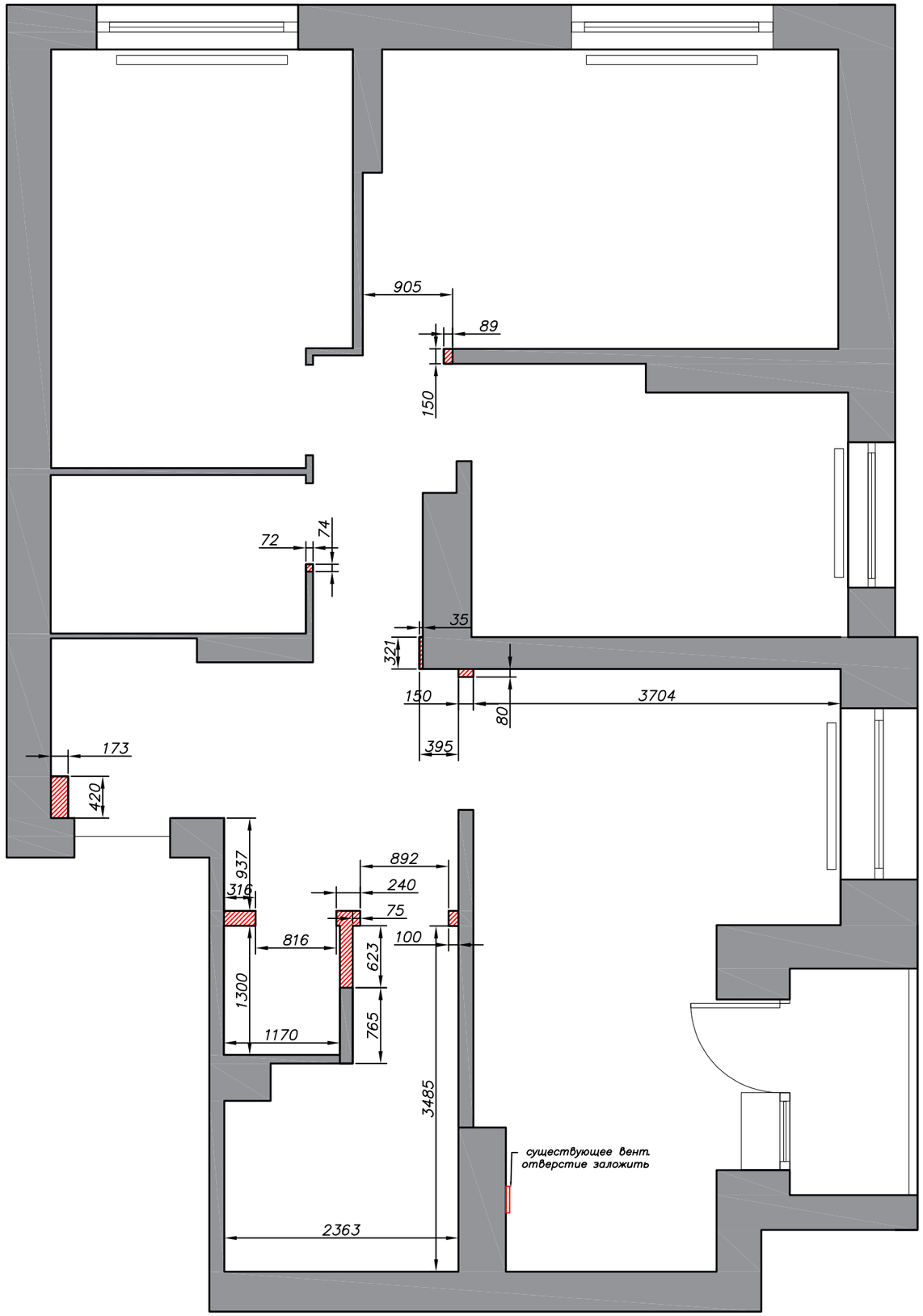

Условные обозначения

Обозначение	Материал
	Существующие стены
	Сносимые перегородки

STUDIO DESIGN		Подпись	Дата	План демонтажа конструкций.	Лист	Листов	Маштаб
Дизайнер					5	39	1:50

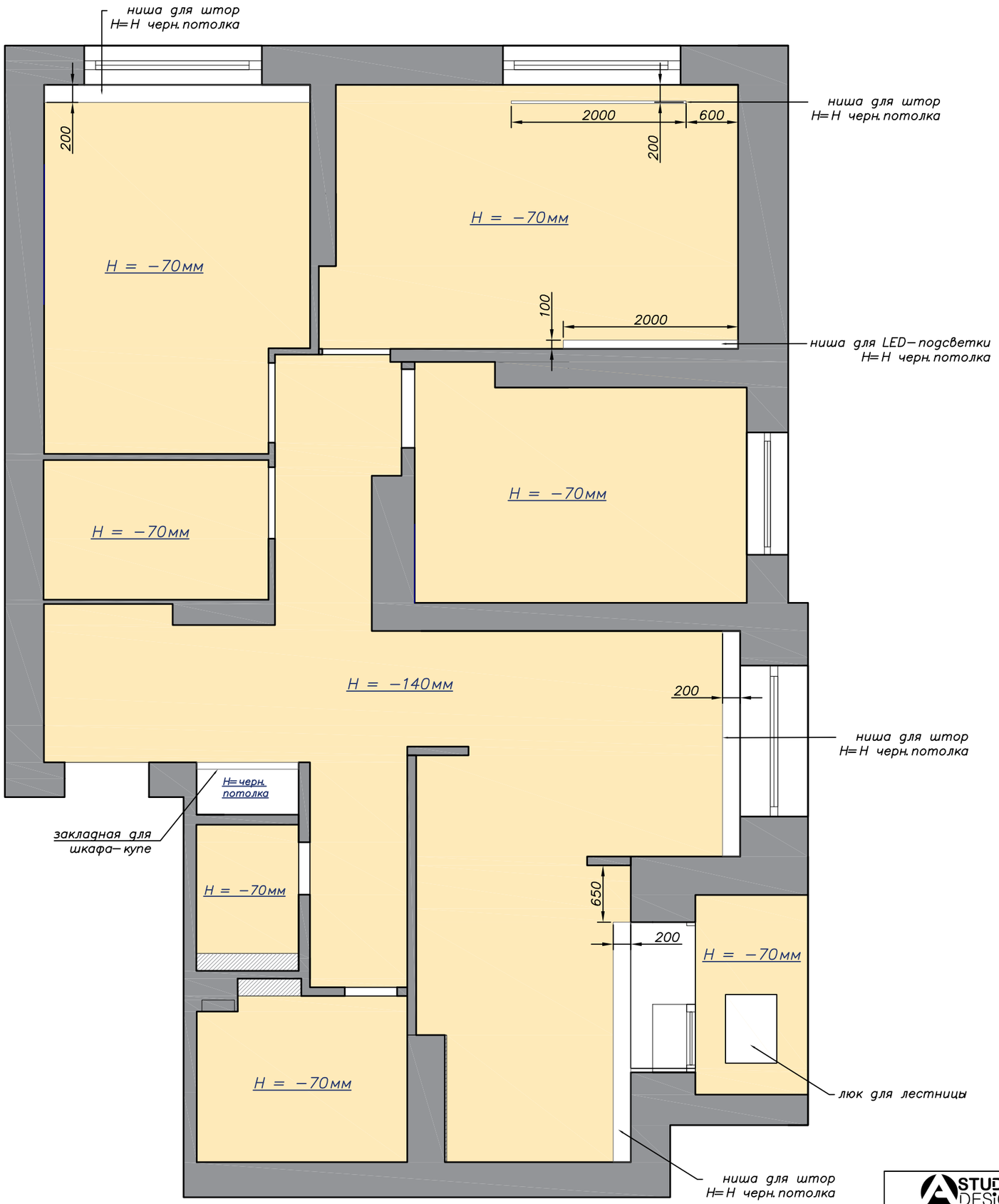

Условные обозначения

Обозначение	Материал
	потолок ГКЛ под покраску, цвет: белый

Узел 1

Ниша для LED−подсветки у стены

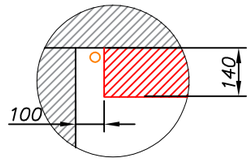

Узел 2

Ниша для штор

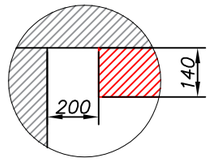

Примечание:

1) Монтаж потолков осуществлять при наличие техзаданий на все светильники
2) Высоту потолков уточнить после монтажа приточной вентиляции

STUDIO DESIGN	Подпись	Дата	План потолка.	Лист	Листов	Маштаб
Дизайнер				6	39	1:50

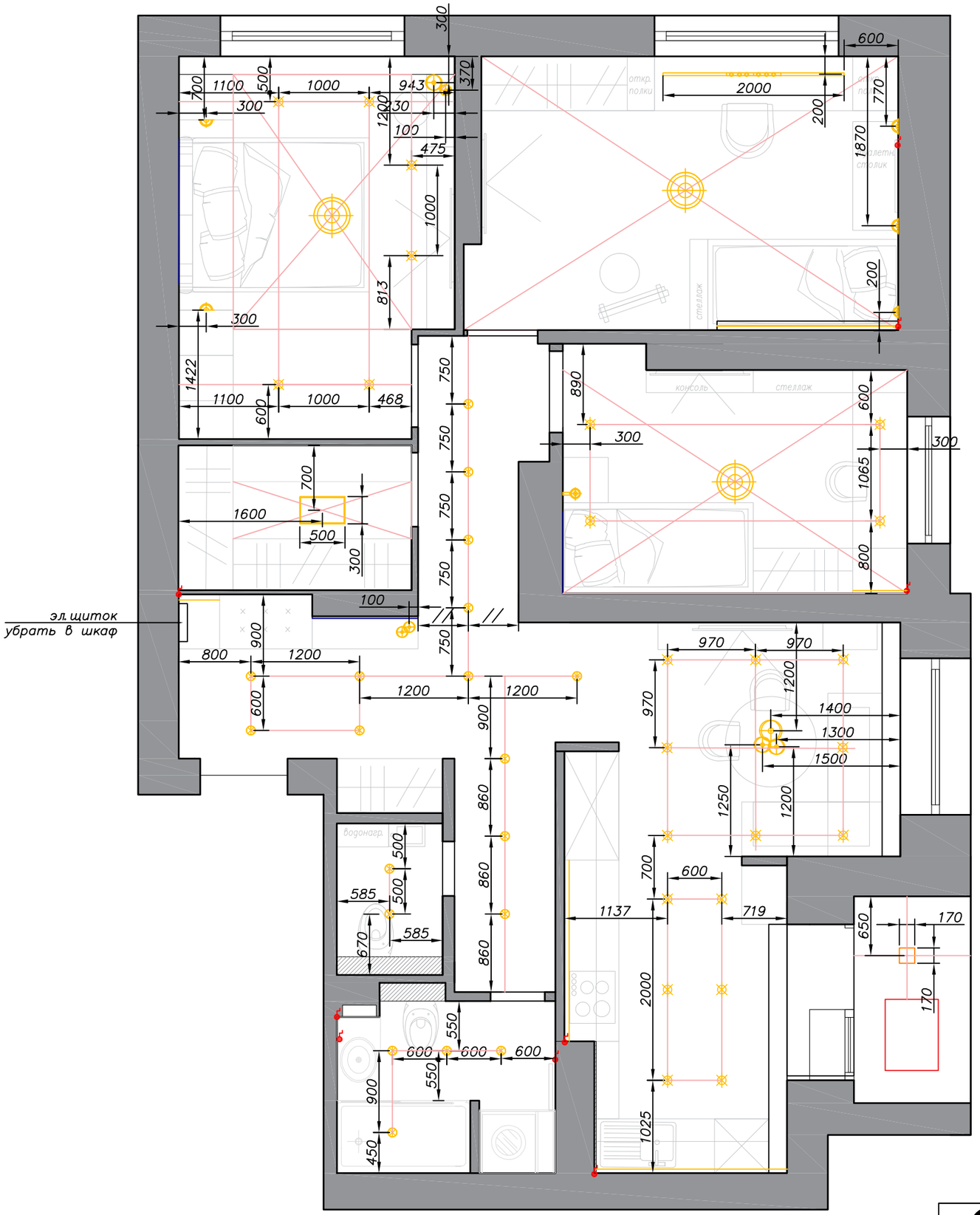

Экспликация помещений

№	Усл. обозначение	Наименование
1		Люстра
2		Бра
6		Накладные споты
7		Встроенные точки
8		Подвес
12		Вывод кабеля для подключения электроприборов напрямую

STUDIO DESIGN	Подпись	Дата	План расположения светильников.	Лист	Листов	Маштаб
Дизайнер				7	39	1:50

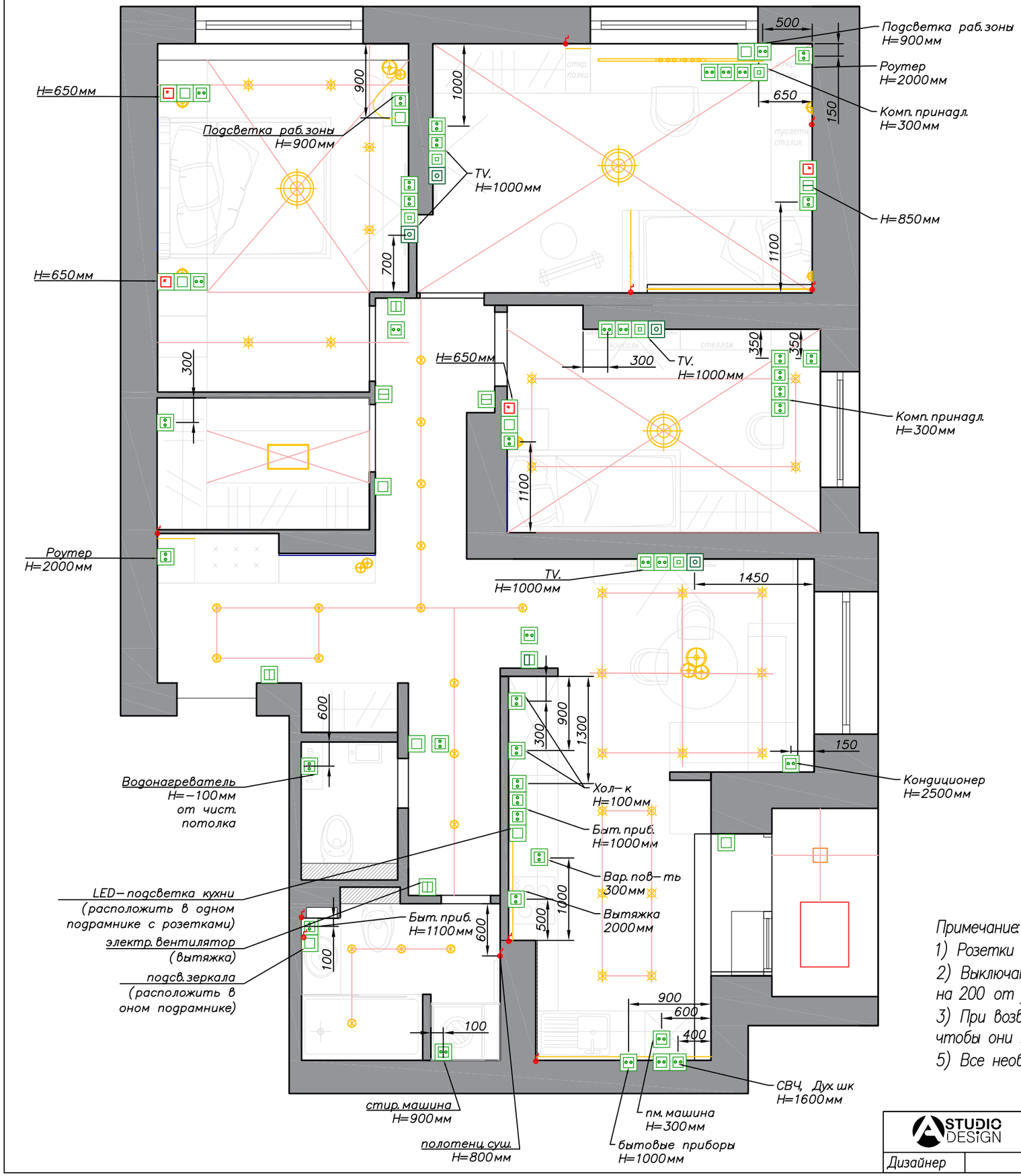

Условные обозначения

	Усл. обозн.	Наименование
2		Розетка 220 V
5		Розетка Internet
6		Выключатель 1 клавишный
8		LED подсветка
9		Выключатель 2 полюсной (подключение 2х отдельных светильников)
10		Вывод кабеля для подключения эл. приборов напрямую
11		Проходной выключатель
12		Розетка для каб.телев.

Примечание:

1) Розетки располагать на высоте 300 мм (кроме указанных) от уровня чистого пола.
2) Выключатели распологать на высоте 900 мм от уровня чистого пола, на 200 от угла, либо по центру простенка, если не указано другое.
3) При возведении перегородок из ГКЛ нужно учесть местоположение розеток, чтобы они не попали на направляющие .
5) Все необходимые изменения в проекте согласовать с заказчиком.

STUDIO DESIGN	Подпись	Дата	План расположения розеток.	Лист	Листов	Маштаб
Дизайнер				8	39	1:50

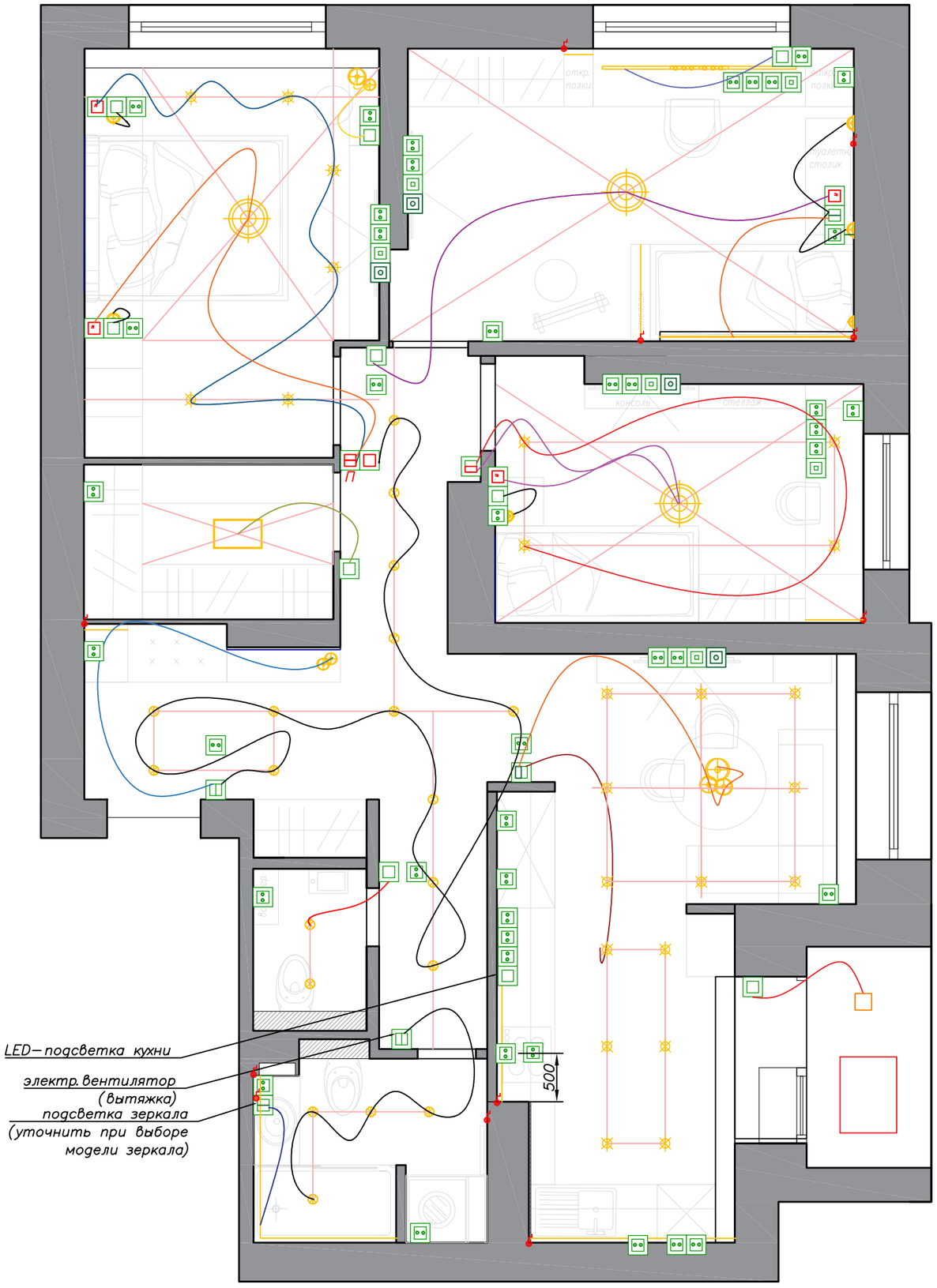

Условные обозначения

	Усл. обозн.	Наименование
2		Розетка 220 V
5		Розетка Internet
6		Выключатель 1 клавишный
8		LED подсветка
9		Выключатель 2 полюсной (подключение 2х отдельных светильников)
10		Вывод кабеля для подключения эл. приборов напрямую
11		Проходной выключатель
12		Розетка для каб. телев.

Примечание:

1) Розетки располагать на высоте 300 мм (кроме указанных) от уровня чистого пола
2) Размеры со знаком * уточнить на месте
3) При возведении перегородок из ГКЛ нужно учесть местоположение розеток, чтобы они не попали на направляющие
4) До начала электромонтажных работ получить от провайдера кабельного телевидения, схему подключения аппаратуры, согласованную с заказчиком.
5) Все необходимые изменения в проекте согласовать с заказчиком.

STUDIO DESIGN	Подпись	Дата	План привязки выключателей.	Лист	Листов	Маштаб
Дизайнер				9	39	1:50

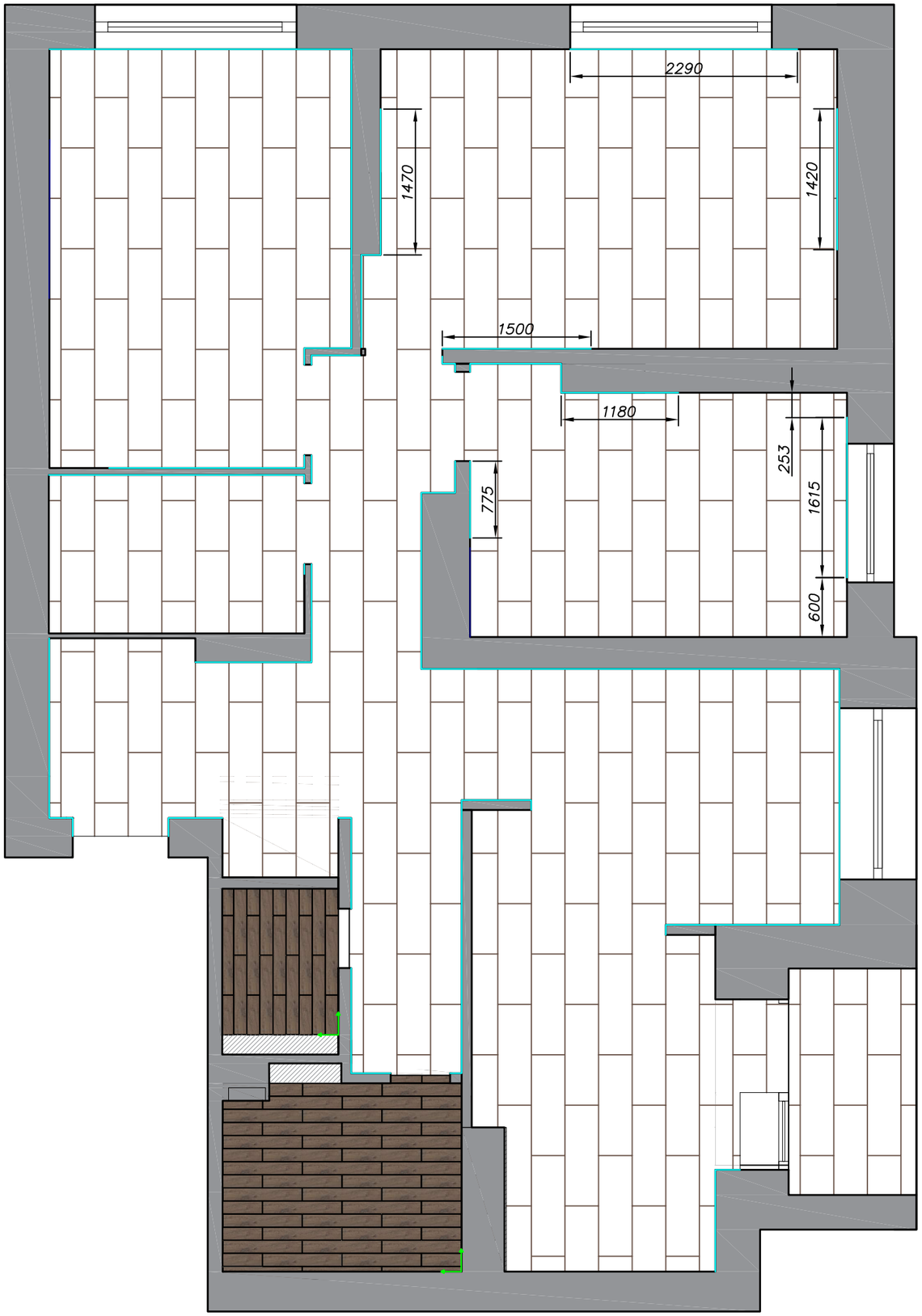

Экспликация помещений

№	Название помещения	Площадь
1	Кухня–гостиная	18,5
2	Прихожая и коридор	13,62
3	С.у гостевой	1,54
4	С.у хозяйский	6,28
5	Спальня родителей	12,32
6	Спальня дочери	14,25
7	Спальня сына	9,66
8	Гордероб	4,13
	ИТОГО общая площадь	83,12 м.кв
	Высота потолка (min–max)	2,71–2,73м

Условные обозначения

Обозначение	S, м.кв
	76,4
	6,87
	плинтус МДФ в цвет обналички дверей – 50 м.п

Примечание:

1) Площади покрытий даны без запаса
2) Места установки плинтуса см. развертки помещений
3) Необходимо выровнять уровни за счет подложки или стяжки, т.к. напольные покрытия разной толщины
4) Монтаж плинтуса производить после монтажа всей встроенной мебели

STUDIO DESIGN	Подпись	Дата	План пола и расположения плинтуса.	Лист	Листов	Маштаб
Дизайнер				10	39	1:50

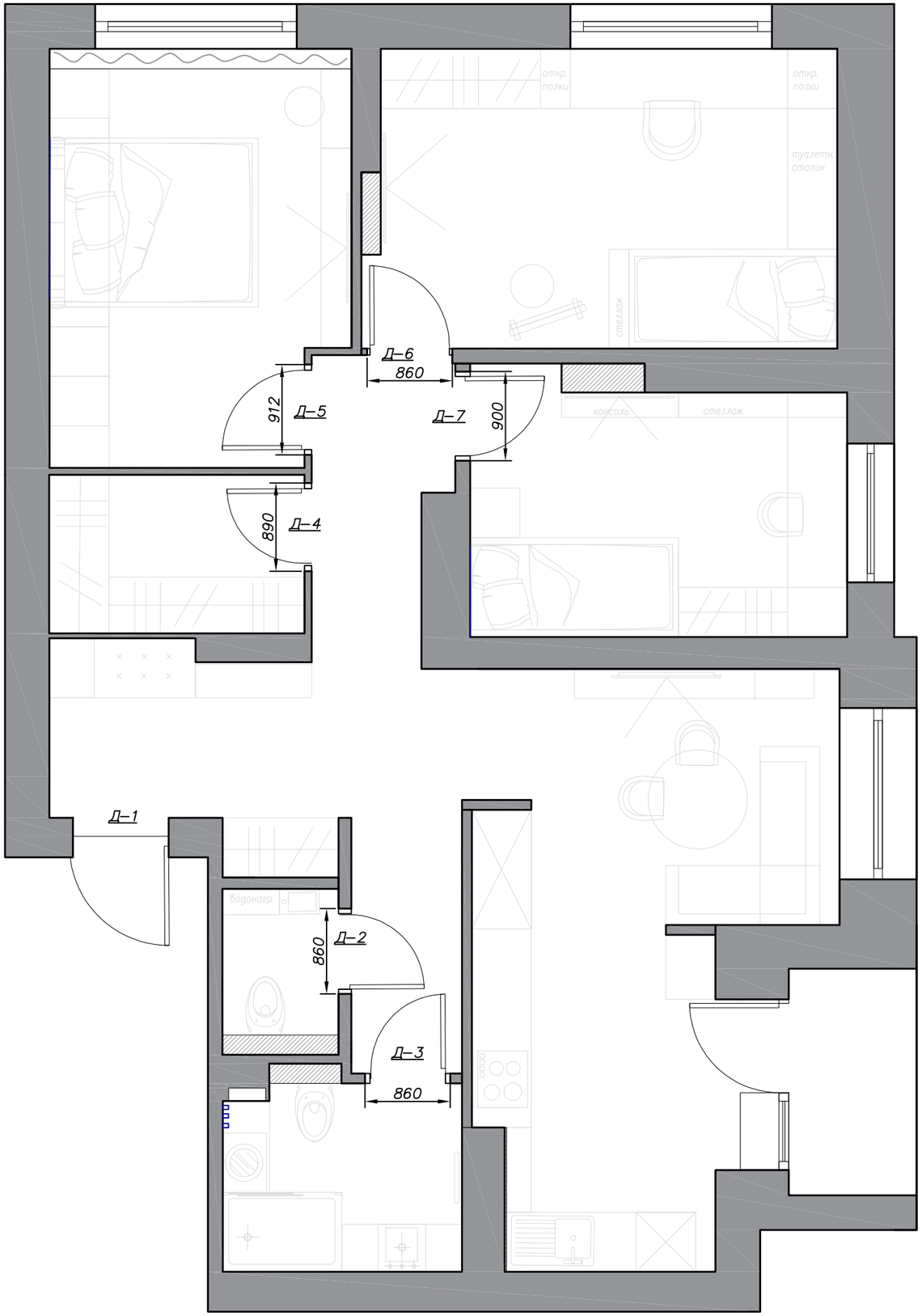

Ведомость проемов и дверей

Обозначение	Размер проема (в. ш)	Размер дверного полотна	Открывание
Д–1	965*2100	900*2000	правое
Д–2	860*2100	800*2000	левое
Д–3	860*2100	800*2000	левое
Д–4	890*2100	800*2000	правое
Д–5	912*2100	800*2000	левое
Д–6	860*2100	800*2000	левое
Д–7	900*2100	800*2000	левое

Двери ESTET коллекция TREND T4

Примечание:

1) Необходимые размеры проемов уточнить по ТЗ дверей у производителей
2) Перед покупкой и установкой дверей вызвать замерщика, чтобы убедиться, что проемы для установки дверей выполнены правильно

STUDIO DESIGN	Подпись	Дата	План дверей и дверных проемов.	Лист	Листов	Маштаб
Дизайнер				11	39	1:50

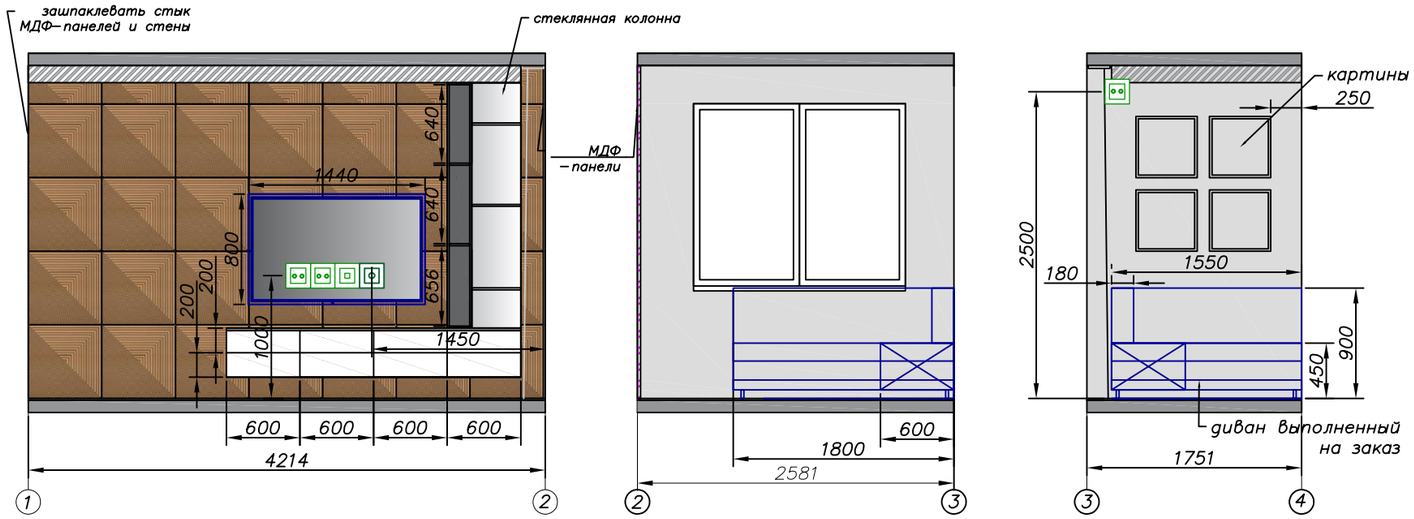

Условные обозначения

Обозначение	Материал	
	Декоративная штукатурка	18 м.кв
	Гипсовые панели под покраску FIELDS 600*600	35 шт
	Polaris Brillo rect 300*900	1120*240-1шт, 60*120-4 шт

Раскладка плитки на фартук

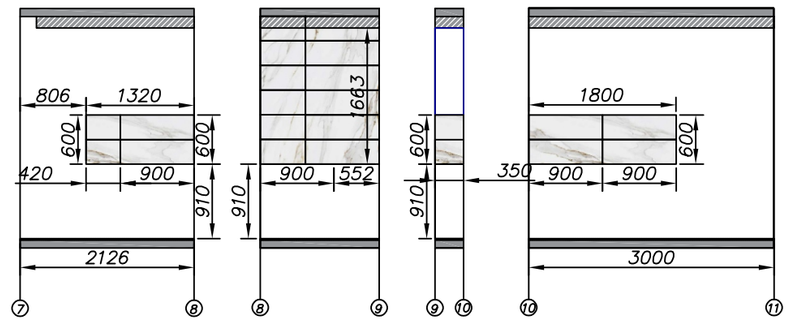

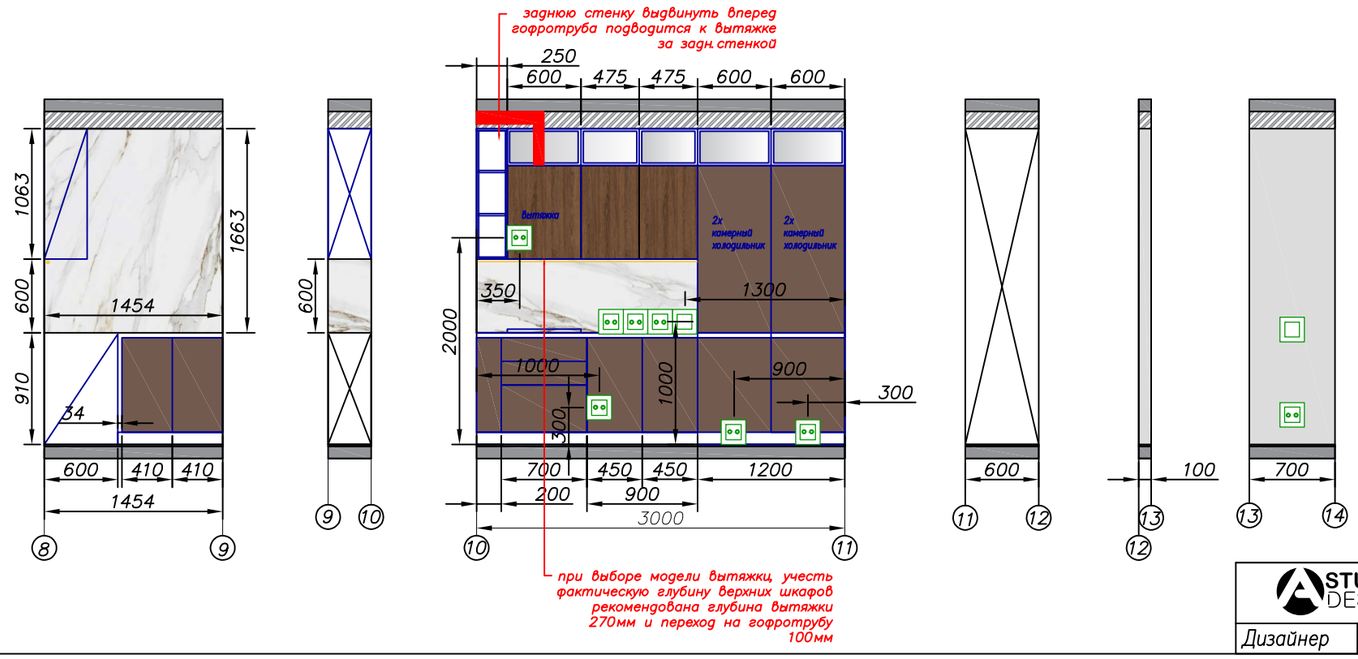

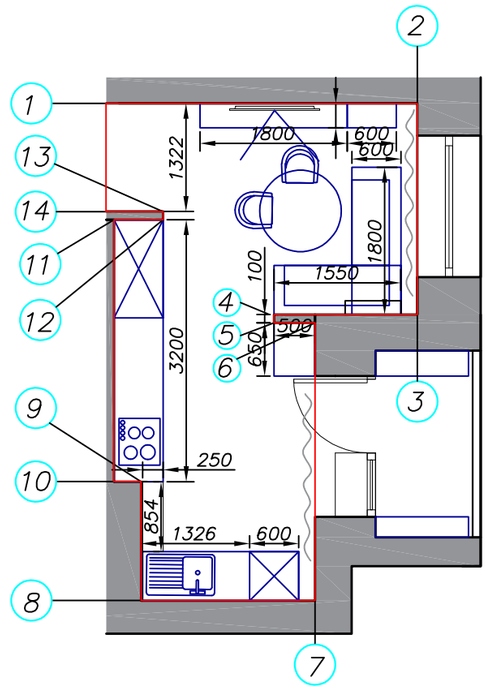

STUDIO DESIGN	Подпись	Дата	Развертка стен. Кухня-гостиная.	Лист	Листов	Маштаб
Дизайнер				12	39	1:50

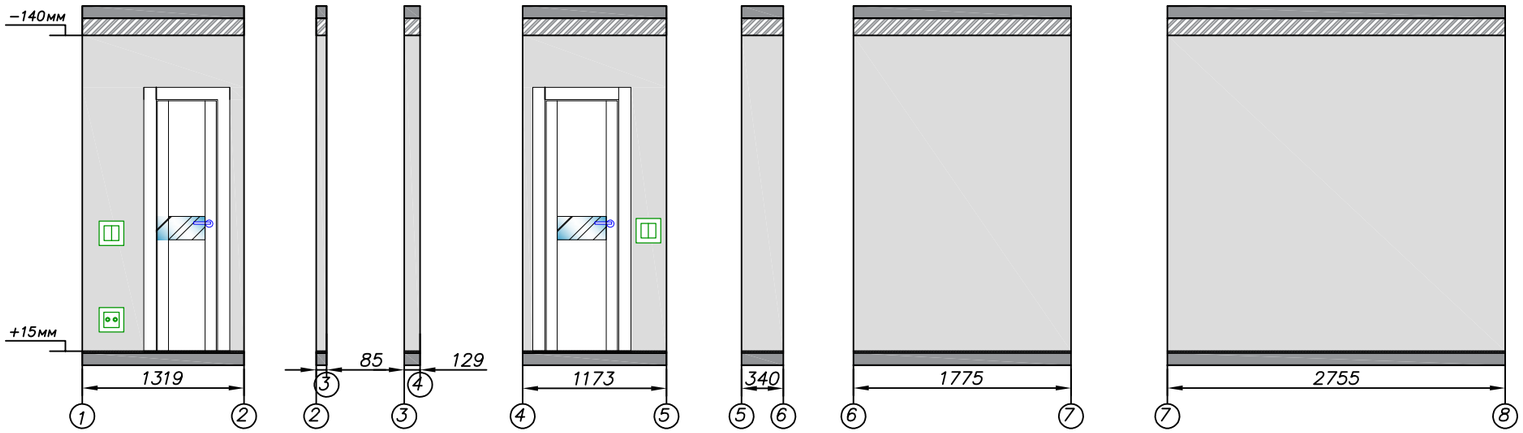

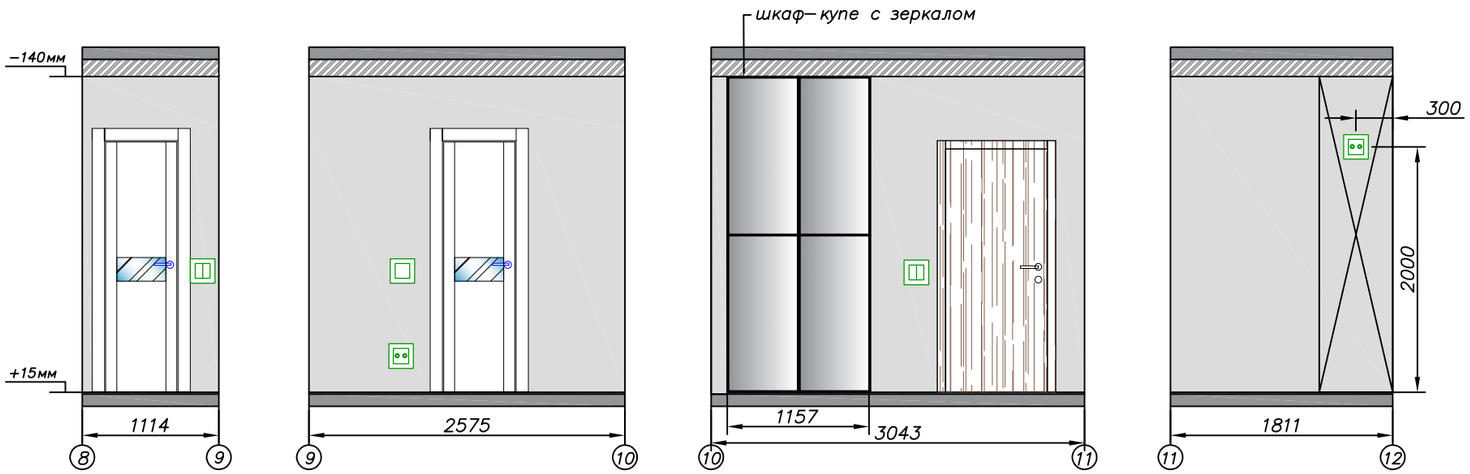

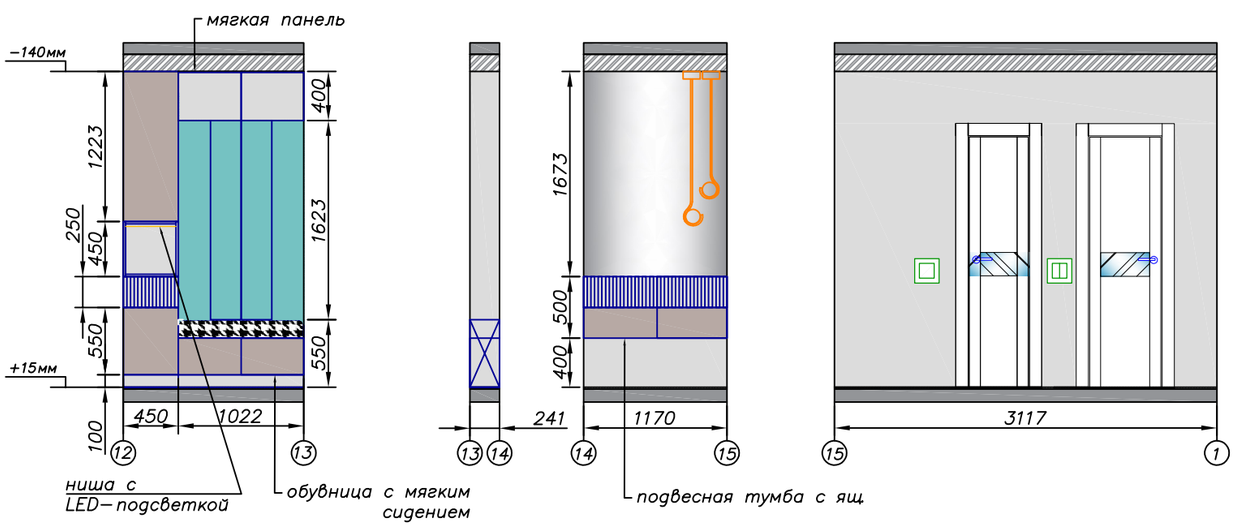

Условные обозначения

Обозначение	Материал	S, м. кв
	Декоративная штукатурка	42

Примечание:

1) Розетки располагать на высоте 300 мм (кроме указанных) от уровня чистого пола.

2) Выключатели распологать на высоте 900 мм от уровня чистого пола, на 200 от угла, либо по центру простенка, если не указано другое.

3) За встр. мебелью декор.штукатурка не расчитана.

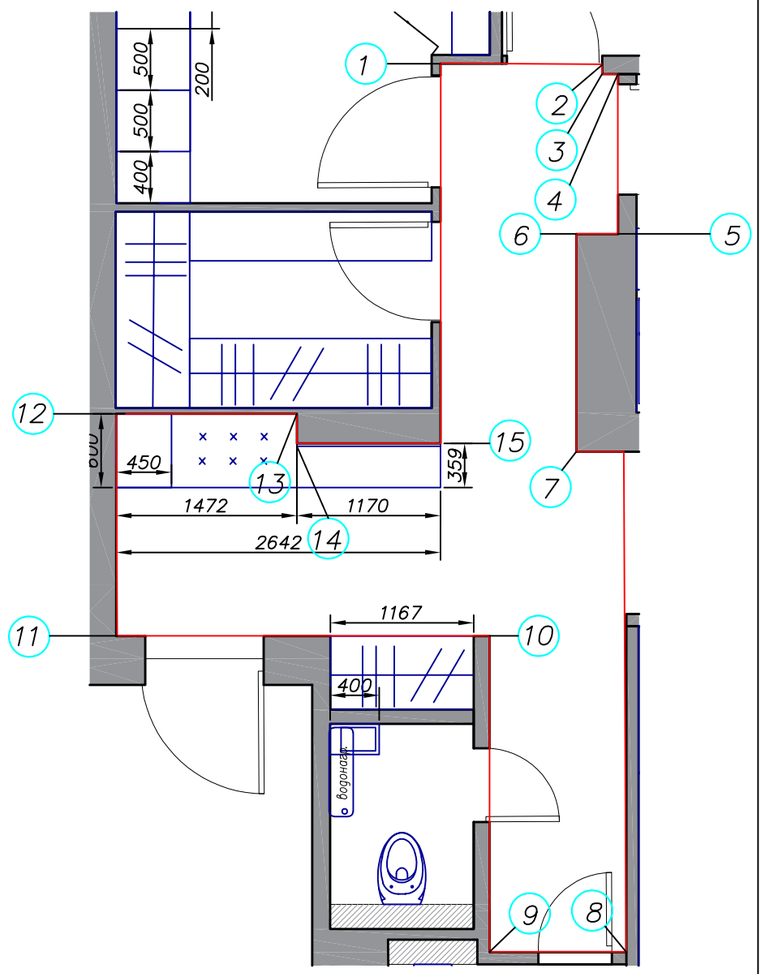

STUDIO DESIGN	Подпись	Дата	Развертка стен. Прихожая и коридор.	Лист	Листов	Маштаб
Дизайнер				13	39	1:50

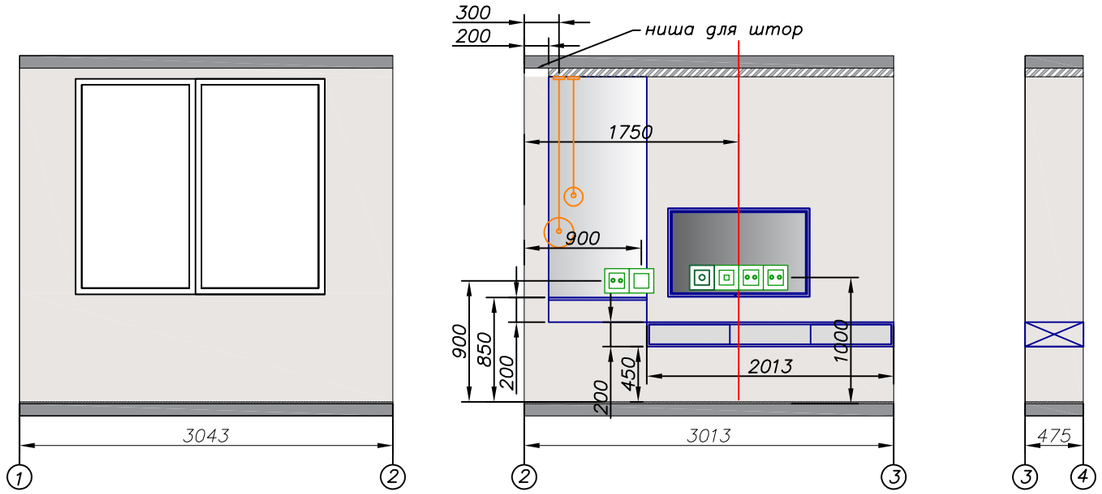

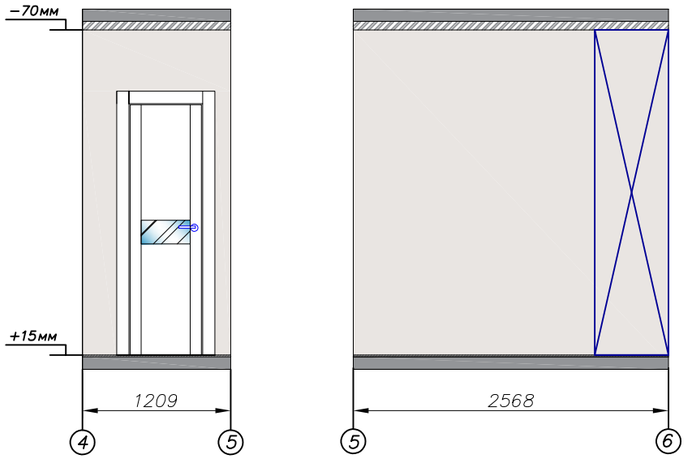

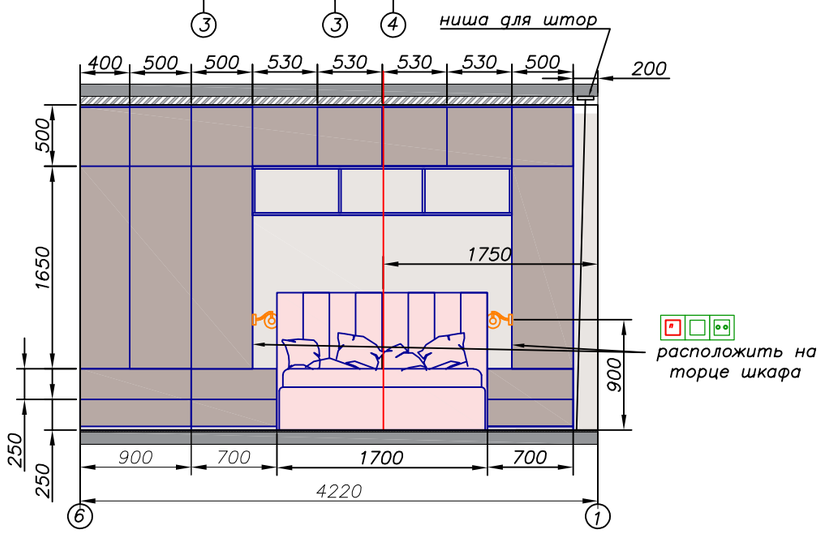

Условные обозначения

Обозначение	Материал	S, м.кв
	Обои под покраску	27

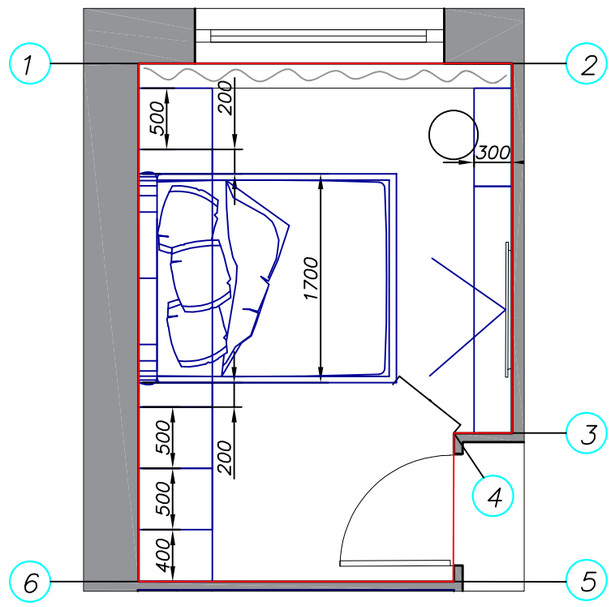

Примечание:

1) Розетки располагать на высоте 300 мм (кроме указанных) от уровня чистого пола.
2) Выключатели распологать на высоте 900 мм от уровня чистого пола, на 200 от угла, либо по центру простенка, если не указано другое.
3) Материалы даны без запаса.

STUDIO DESIGN	Подпись	Дата	Развертка стен. Спальня..	Лист	Листов	Маштаб
Дизайнер				14	39	1:50

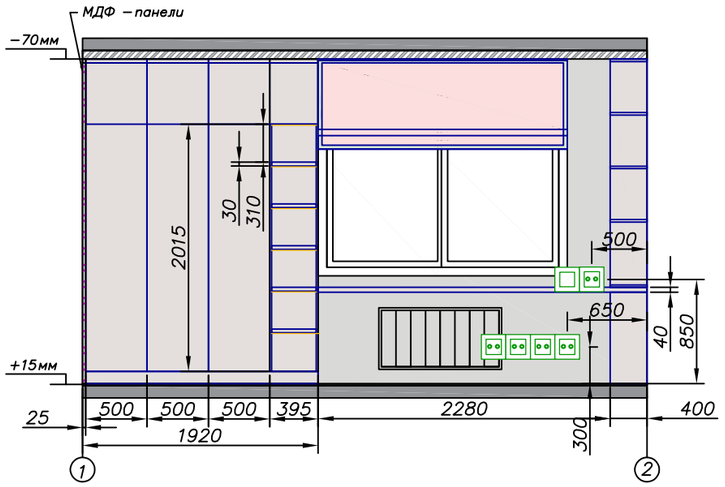

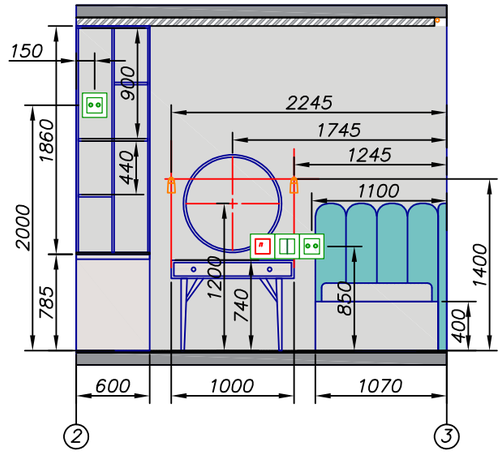

Условные обозначения

Обозначение	Материал	S, м.кв
	Обои под покраску	34,3
	Гипсовые панели 600*600 BARCODE Артикул: М–0054	15 шт

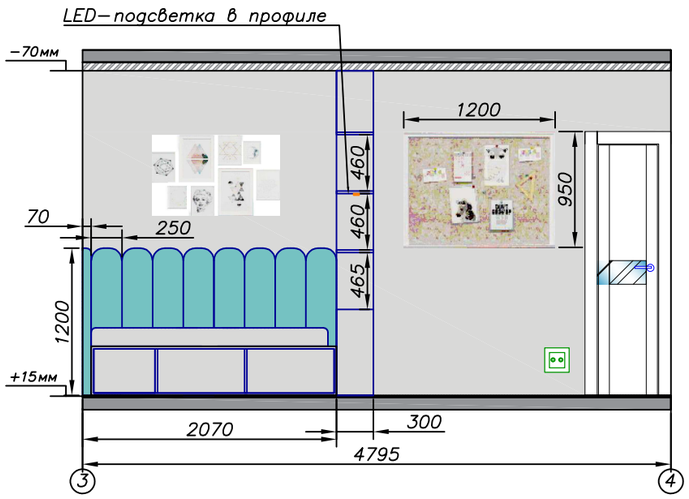

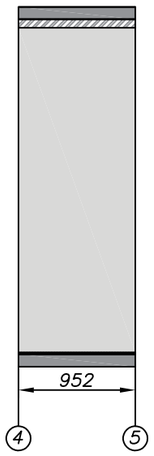

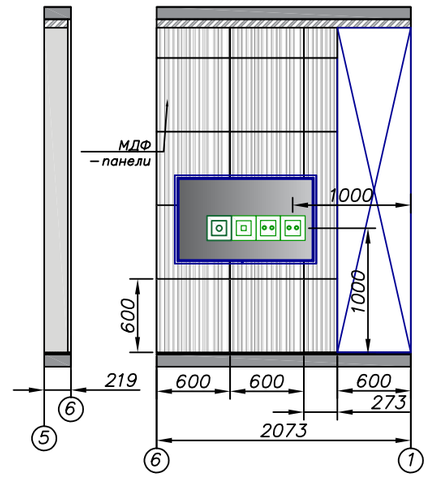

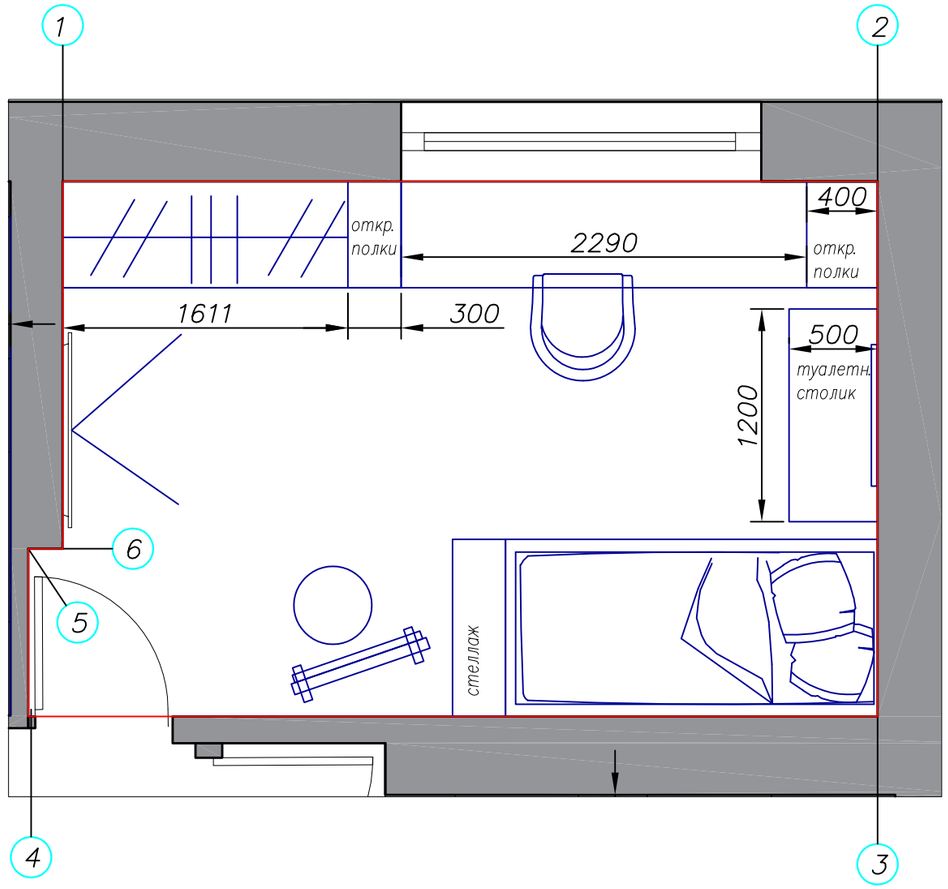

Примечание:

1) Розетки располагать на высоте 300 мм (кроме указанных) от уровня чистого пола.
2) Выключатели распологать на высоте 900 мм от уровня чистого пола, на 200 от угла, либо по центру простенка, если не указано другое.
3) Материалы даны без запаса.

STUDIO DESIGN		Подпись	Дата	Развертка стен. Спальня дочери.	Лист	Листов	Маштаб
Дизайнер					15	39	1:50

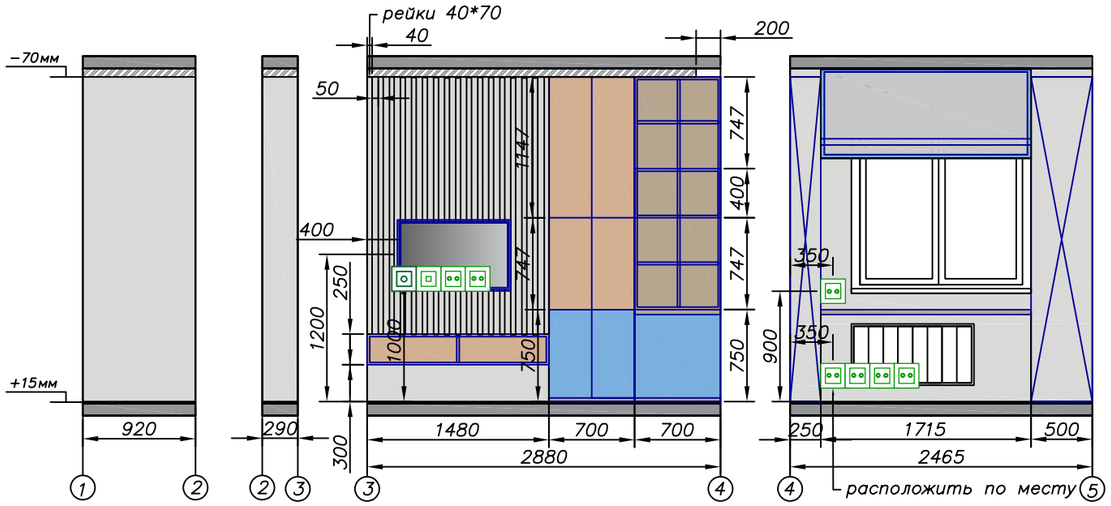

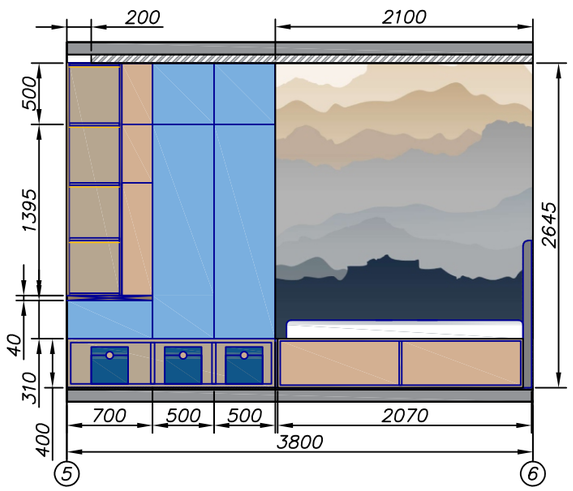

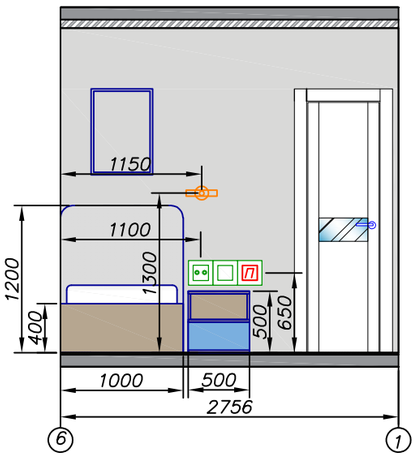

Условные обозначения

Обозначение	Материал	S, м.кв
	Обои под покраску	21
	Фото обои Артикул: mnt-04	2100*2650

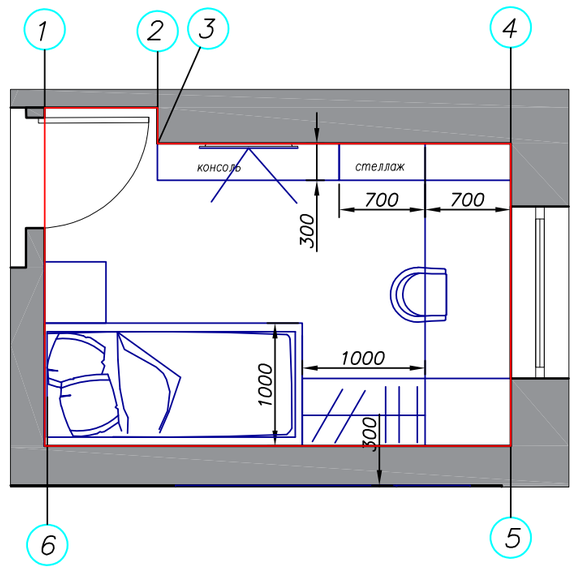

Примечание:

1) Розетки располагать на высоте 300 мм (кроме указанных) от уровня чистого пола.
2) Выключатели распологать на высоте 900 мм от уровня чистого пола, на 200 от угла, либо по центру простенка, если не указано другое.
3) Материалы даны без запаса.

STUDIO DESIGN	Подпись	Дата	Развертка стен. Спальня сына.	Лист	Листов	Маштаб
Дизайнер				16	39	1:50

Развертка стен ванна. Раскладка плитки.

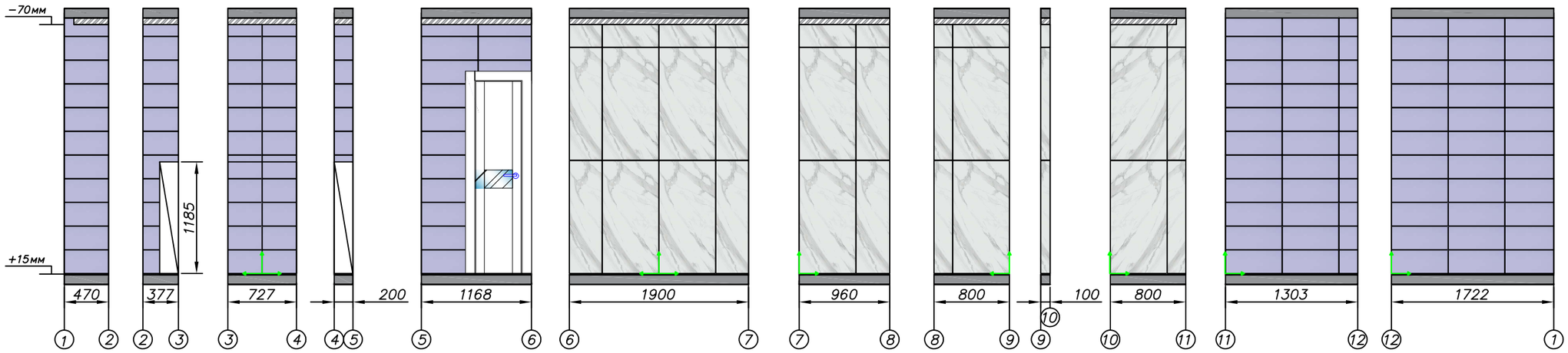

Развертка стен ванна.

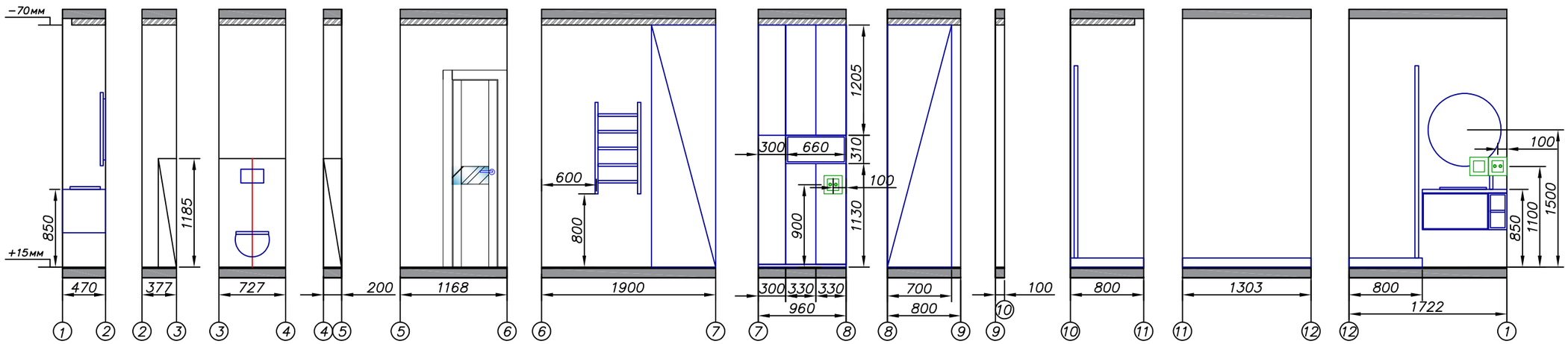

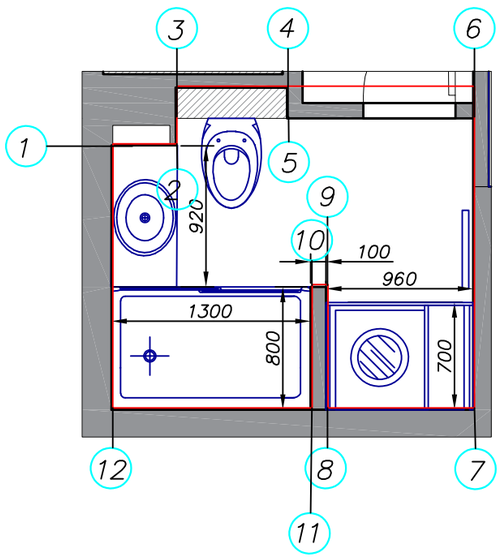

Условные обозначения

Обозначение	Материал	м. кв
	NOVABELL MILADY VIOLET 250*600	17,1
	Керамогранит Nikea 600x1200	14,4

Примечание:

1) Розетки располагать на высоте 300 мм (кроме указанных) от уровня чистого пола.
2) Выключатели распологать на высоте 900 мм от уровня чистого пола, на 200 от угла, либо по центру простенка, если не указано другое.
3) Материалы даны без запаса.

STUDIO DESIGN	Подпись	Дата	Развертка стен. Ванна.	Лист	Листов	Маштаб
Дизайнер				17	39	1:50

Развертка стен санузел. Раскладка плитки.

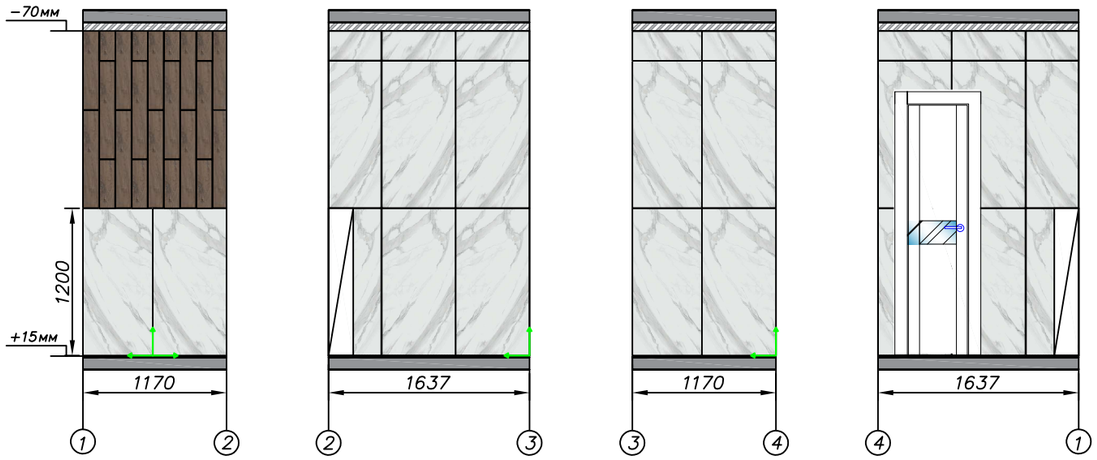

Развертка стен санузел.

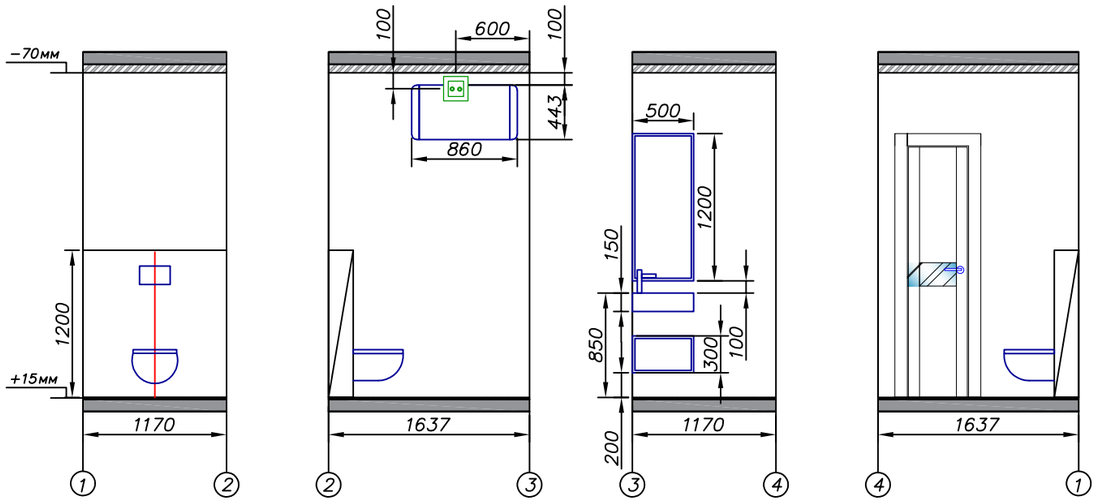

Примечание:

1) Розетки располагать на высоте 300 мм (кроме указанных) от уровня чистого пола.
2) Выключатели распологать на высоте 900 мм от уровня чистого пола, на 200 от угла, либо по центру простенка, если не указано другое.
3) Материалы даны без запаса.

Условные обозначения

Обозначение	Материал	м. кв
	Керамогранит Nikea 600x1200	15,21
	SG732100R | Меранти венге обрезной 130*800	2,08

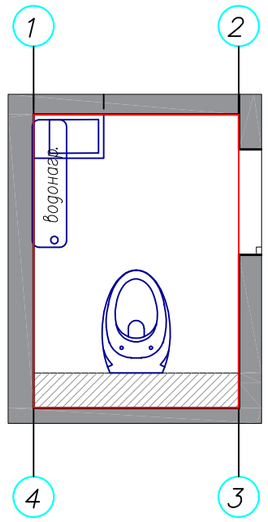

STUDIO DESIGN	Подпись	Дата	Развертка стен. Санузел.	Лист	Листов	Маштаб
Дизайнер				18	39	1:50

Условные обозначения

Обозначение	Материал	S, м. кв
	Декоративная штукатурка, имеющаяся	имеющаяся
	Декоративная штукатурка	20

Развертка стен балкон.

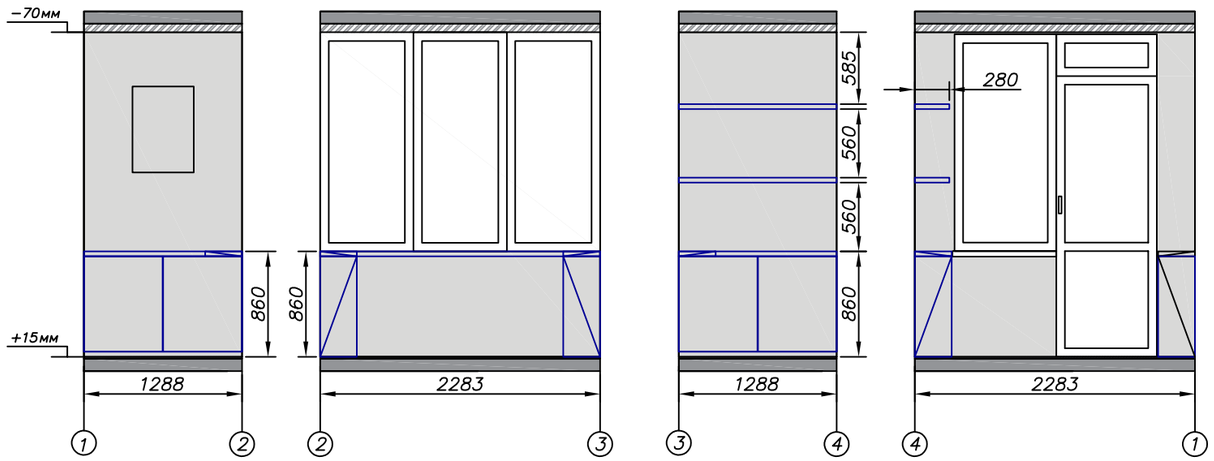

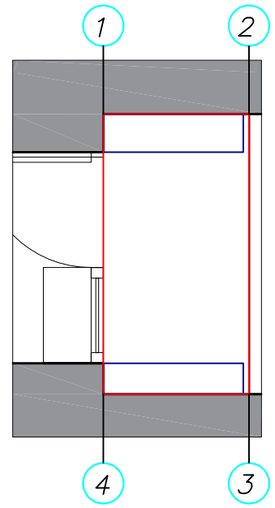

Развертка стен гардероб.

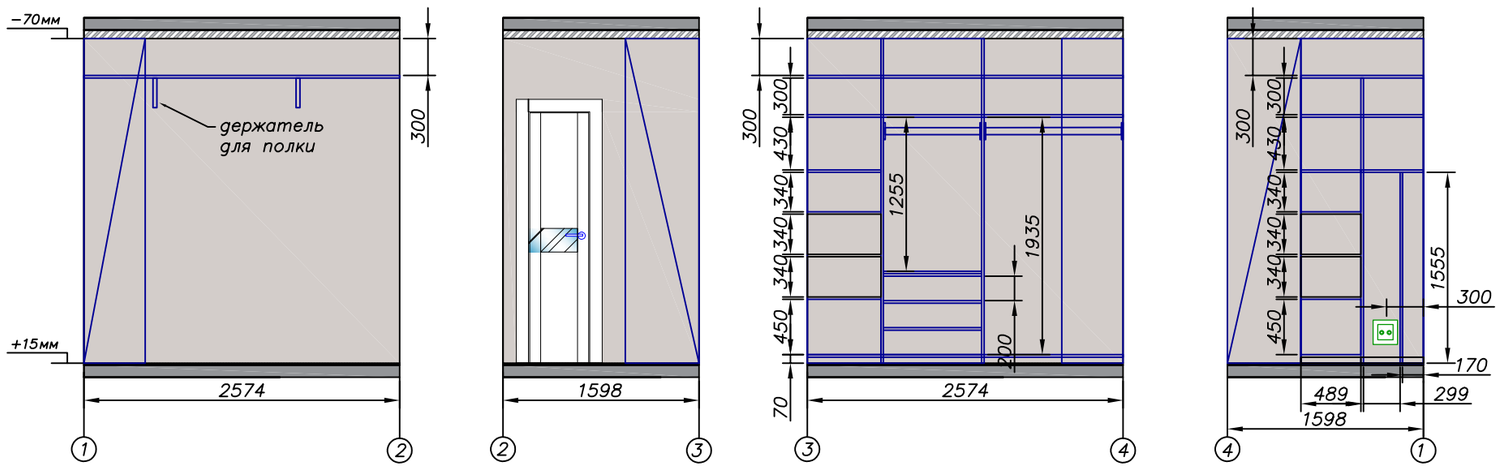

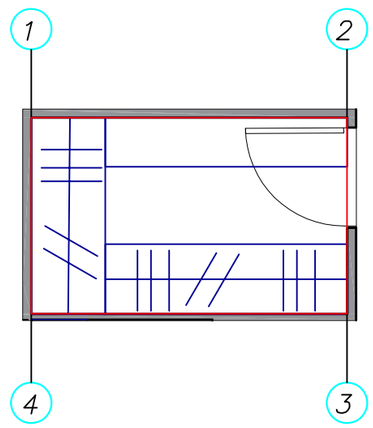

STUDIO DESIGN	Подпись	Дата	Развертка стен. Балкон и гардероб.	Лист	Листов	Маштаб
Дизайнер				19	39	1:50

Место применения		Фото товара	Артикул	Наименование	Производитель	Кол-во
Свет	кухня-гостиная		C008CW-01W	Потолочный светильник Pauline	Maytoni (Германия)	13
			PDL2011 (S Ø 15 × 26 см -1 M Ø 20 × 33 см-1, 25x40-1)	Подвесной светильник CRESCENT	Lampshop	3
	прихожая + коридор		3914/9L	Подвесной светильник Elon	Odeon Light (Италия)	2
			CLD001NW0	Светильник встраиваемый Citilux Альфа Белый	Citilux (Дания)	13
	спальня		C008CW-01W	Потолочный светильник Pauline	Maytoni (Германия)	6
			B4084	Бра серии Glass sphere	Южный Китай	2
			PL3038	Люстра Chandelier Nevada	Южный Китай	1
			PDL2096	Подвес серии Glass sphere	Южный Китай	2
	спальня дочери	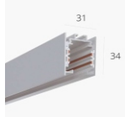	710104	Трек HOKASU TR4, 2000мм	HOKASU – Япония	1
			LGD-TWIST-TRACK-4TR-R70-15W	Светильник LGD-TWIST-TRACK-4TR-R70-15W Day4000	Arlight	4

Место применения		Фото товара	Артикул	Наименование	Производитель	Кол-во
Свет	спальня дочери	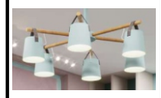	NATURA-C01	Потолочная люстра с деревянными элементами	Lampatron	1
			NATURA-C-WALL01	Бра в скандинавском стиле из натуральных материалов	Lampatron	2
			1958-1W	Настенный светильник Murum	Германия Favourite	1
	спальня сына		C008CW-01W	Потолочный светильник Pauline	Maytoni (Германия)	4
			MOVE_01	Светодиодная люстра с поворотным и	Lampatron	1
			TURNA-W01	Цветные светодиодные настенные светильники	Lampatron	1
	ванна		CLD001NW0	Светильник встраиваемый Citilux Альфа Белый	Citilux (Дания)	4
	с.у		CLD001NW0	Светильник встраиваемый Citilux Альфа Белый	Citilux (Дания)	2
	гардероб		FUEVA 1 32444	Настенно-потолочный светильник светодиодный	Eglo (Австрия)	1
	балкон		FUEVA 1 32444	Настенно-потолочный светильник светодиодный	Eglo (Австрия)	1

STUDIO DESIGN	Подпись	Дата	Спецификация.Свет.	Лист	Листов	Маштаб
Дизайнер				20	39	1:50

STUDIO DESIGN		Подпись	Дата	Визуализация. 1	Лист	Листов	Маштаб
Дизайнер					21	39	1:50

STUDIO DESIGN	Подпись	Дата	Визуализация 2,3	Лист	Листов	Маштаб
Дизайнер				22	39	1:50

STUDIO DESIGN	Подпись	Дата	Визуализация 4,5	Лист	Листов	Маштаб
Дизайнер				23	39	1:50

STUDIO DESIGN	Подпись	Дата	Визуализация 6	Лист	Листов	Маштаб
Дизайнер				24	39	1:50

STUDIO DESIGN	Подпись	Дата	Визуализация 7,8	Лист	Листов	Маштаб
Дизайнер				25	39	1:50

STUDIO DESIGN	Подпись	Дата	Визуализация 9	Лист	Листов	Маштаб
Дизайнер				26	39	1:50

STUDIO DESIGN	Подпись	Дата	Визуализация 10, 11	Лист	Листов	Маштаб
Дизайнер				27	39	1:50

STUDIO DESIGN		Подпись	Дата	Визуализация 12	Лист	Листов	Маштаб
Дизайнер					28	39	1:50

STUDIO DESIGN	Подпись	Дата	Визуализация 13, 14	Лист	Листов	Маштаб
Дизайнер				29	39	1:50

STUDIO DESIGN	Подпись	Дата	Визуализация 15, 16	Лист	Листов	Маштаб
Дизайнер				30	39	1:50

STUDIO DESIGN	Подпись	Дата	Визуализация 17	Лист	Листов	Маштаб
Дизайнер				31	39	1:50

STUDIO DESIGN	Подпись	Дата	Визуализация 20,21	Лист	Листов	Маштаб
Дизайнер				33	39	1:50

STUDIO DESIGN	Подпись	Дата	Визуализация 18, 19	Лист	Листов	Маштаб
Дизайнер				32	39	1:50

STUDIO DESIGN	Подпись	Дата	Визуализация 22,23	Лист	Листов	Маштаб
Дизайнер				34	39	1:50

STUDIO DESIGN	Подпись	Дата	Визуализация 24,25	Лист	Листов	Маштаб
Дизайнер				35	39	1:50

STUDIO DESIGN	Подпись	Дата	Визуализация 26,27	Лист	Листов	Маштаб
Дизайнер				36	39	1:50

STUDIO DESIGN	Подпись	Дата	Визуализация 28,29,30	Лист	Листов	Маштаб
Дизайнер				37	39	1:50

STUDIO DESIGN		Подпись	Дата	Визуализация 31	Лист	Листов	Маштаб
Дизайнер					38	39	1:50

STUDIO DESIGN	Подпись	Дата	Визуализация 32,33	Лист	Листов	Маштаб
Дизайнер				39	39	1:50